

MARINA REY BEACH RESORT ****

Sardegna: Piscina Rei (costa Rei) - Muravera

Estate 2026

Mare

ASSICURAZIONE INCLUSA ENTRO IL 31 MARZO

3* LETTO 3/13 ANNI GRATIS(*)



MARINA REY BEACH RESORT****

LE TUE SETTIMANE SPECIALI

pensione completa - bevande incluse pacchetti con nave + auto o in solo soggiorno - 7/10/11 notti in pensione completa - bevande incluse													
periodi	notti	quote a persona		listino ufficiale	rid. 3° letto (*) 3/13 anni	periodi (ven/mart)	notti	quote		periodi (mart/ven)	notti	quote	
		con nave	solo sogg.					con nave	solo sogg.			con nave	solo sogg.
29/05-05/06	7	541	496	595	gratis (*)	12/06 - 23/06	11	1.375	1.304	16/06 - 26/06	10	1.304	1.240
05/06-12/06	7	684	639	735	gratis (*)	19/06 - 30/06	11	1.535	1.451	23/06 - 03/07	10	1.435	1.348
12/06-19/06	7	834	789	910	gratis (*)	26/06 - 07/07	11	1.652	1.546	30/06 - 10/07	10	1.531	1.434
19/06-26/06	7	947	902	1.050	gratis (*)	03/07 - 14/07	11	1.712	1.606	07/07 - 17/07	10	1.557	1.460
26/06-03/07	7	1.029	962	1.120	gratis (*)	10/07 - 21/07	11	1.729	1.623	14/07 - 24/07	10	1.587	1.490
03/07-10/07	7	1.090	1.022	1.190	gratis (*)	17/07 - 28/07	11	1.759	1.653	21/07 - 31/07	10	1.600	1.503
10/07-17/07	7	1.100	955		gratis (*)								
17/07-24/07	7	1.100	955		gratis (*)								
24/07-31/07	7	1.100	955		gratis (*)	24/07 - 04/08	11	1.790	1.683	28/07 - 07/08	10	1.652	1.556
31/07-07/08	7	1.172	1.105	1.260	gratis (*)	31/07 - 11/08	11	1.928	1.822	04/08 - 14/08	10	1.825	1.728
07/08-14/08	7	1.323	1.255	1.435	gratis (*)	07/08 - 18/08	11	2.134	2.028	11/08 - 21/08	10	1.987	1.890
14/08-21/08	7	1.420	1.353	1.540	gratis (*)	14/08 - 25/08	11	2.155	2.048	18/08 - 28/08	10	1.894	1.797
21/08-28/08	7	1.285	1.217	1.400	gratis (*)	21/08 - 01/09	11	1.839	1.733	25/08 - 04/09	10	1.520	1.423
28/08-04/09	7	969	902	1.085	gratis (*)	28/08 - 08/09	11	1.472	1.378	01/09 - 11/09	10	1.295	1.221
04/09-11/09	7	879	834	1.015	gratis (*)	04/09 - 15/09	11	1.313	1.242	08/09 - 18/09	10	1.136	1.071
11/09-18/09	7	759	714	875	gratis (*)	11/09 - 22/09	11	1.085	1.014	15/09 - 25/09	10	896	832
18/09-25/09	7	571	526	630	gratis (*)								

3° letto (**) 13/18 anni 50% - 3° letto dai 18 anni 25% - 4°/5° letto 3/13 anni 50% - 4°/5° letto da 13 anni 25%

(*) Prenota prima: 3° letto 3/13 anni gratuito per prenotazioni entro 31/03 (dal 01/04 verrà applicata riduzione -75%)

(**) Prenota prima: 3° letto 13/18 anni riduzione -50% per prenotazioni entro il 31/03 (dal 01/04 verrà applicata riduzione -25%)

Infant 0/3 anni: gratis in culla propria; culla 0/3 anni: se richiesta € 10 al giorno da pagare in agenzia; Supplemento singola: +35%;

Supplemento bilocale family room: doppio ambiente con un bagno da 4 e 5 posti letto, € 30 al giorno a camera. Disponibile anche per tre occupanti (con pagamento minimo di 2,5 quote)

Riduzione mezza pensione: € 8 al giorno a persona;

Speciale single + chd 3/18 anni: 1 adulto + 1 bambino 3/18 anni in camera doppia pagano 1,80 quote intere

Tessera club: obbligatoria da pagare in loco dai 4 anni, in poi € 8 al giorno a persona proporzionata al soggiorno. Animali: ammessi su richiesta cani di piccola taglia (max 10kg), da regolare in loco € 20 al giorno, sanificazione finale inclusa; servizio spiaggia 1°/2° fila: € 25 al giorno in prima fila, € 20 al

giorno in seconda fila (da richiedere e regolare in loco, se disponibile) / **teli mare:** cauzione € 20 (per telo), noleggio € 2,50 (al giorno per telo mare con cambio incluso).

L'età dei bambini si intende sempre non compiuta.

Garanzia viaggio medico bagaglio annullamento copertura covid inclusa per prenotazioni entro il 31 marzo, successivamente € 70 a camera obbligatoria

Pacchetti nave abbinati esclusivamente alle strutture ricettive validi per prenotazioni entro il 30 aprile 2026

Passaggio nave + auto al seguito (lunghezza max 5 metri, altezza max 1.90 / 2.20 metri secondo la compagnia prescelta (no camper, furgoni e minibus).

Le quote non includono: Contributo fisso per tutte le compagnie marittime: € 135 a camera.

Supplemento alta stagione: € 150 a camera per partenze comprese dal 05/08/2026 sera a tutto il 21/08/2026

Supplemento obbligatorio corse notturne: per tutte le compagnie € 25 a tratta per camera

Supplemento poltrona per corse notturne e diurne: € 8 a poltrona a tratta- quota applicabile per tutte le partenze

Nb; non è possibile assegnare la poltrona per infant 0/4 anni non compiuti

Supplementi facoltativi corse notturne a tratta: € 100 per cabina doppia interna - € 150 per cabina doppia esterna - € 125 per cabina tripla/quadrupla interna - € 175 per cabina tripla/quadrupla esterna

**** non disponibili alle suddette tariffe per partenze comprese dal 05/08/2026 sera al 21/08/2026 sera -sarà possibile prenotarle con quotazioni ad hoc****

Supplemento per 3°-4° adulto (dai 12 anni in poi): € 100 ad adulto supplemento per 3°- 4° bambino dai 4 ai 12 anni n.c.: € 50 a bambino;

N.b. segnaliamo i dati che dovranno essere obbligatoriamente inseriti nelle prenotazioni: - cognome - nome -luogo e data di nascita di tutti i partecipanti - cellulare di un passeggero per eventuali comunicazioni operative da parte delle compagnie marittime - marca, modello e targa del veicolo al seguito. In assenza di tali dati le compagnie marittime non garantiranno alcuna prenotazione.

Tutti i passeggeri (compresi i bambini di tutte le età) dovranno presentarsi all' imbarco con un documento di riconoscimento valido con foto (carta di identità, patente o passaporto)

**** tariffe non applicabili per soggiorni mercoledì - mercoledì - sabato/sabato e domenica/domenica** orari come da prospetto allegato**

Quota volo da riconfermare

*** trasferimenti collettivi:** in alcuni casi si potrebbero rendere necessarie attese in funzione degli operativi dei voli.

quote per persona ed includono: volo a/r dalla città prescelta per Cagliari e viceversa, trasferimenti collettivi* apt / hotel / apt;

le quote non includono: tasse aeroportuali: forfait € 60 a persona dai 2 anni in poi (bambini 0/2 anni no tasse);

infant 0/2 anni: pagano € 50 (volo + tfr + tasse); **bambini 2/12 anni:** riduzione € 20

Possibilità di soli trasferimenti a/r dall'aeroporto di Cagliari

MARINA REY BEACH RESORT****

POSIZIONE: Il Marina Rey Beach Resort si trova a circa un'ora di viaggio in auto/bus dal Porto e dall' Aeroporto di Cagliari, da cui dista 60 Km circa, di fronte all' incantevole spiaggia di Piscina Rei (località Costa Rei), considerata una delle più belle e incontaminate della Sardegna, a poca distanza dal promontorio di Capo Ferrato, dove lunghissime spiagge si alternano a meravigliose scogliere. Il paesaggio circostante, caratterizzato dalla tipica macchia mediterranea ispira ad una rilassante vacanza.

COME ARRIVARE: In aereo - Dalle principali città italiane voli di linea o voli speciali per l'aeroporto di Cagliari. In nave - Da Livorno, Civitavecchia, Napoli e Palermo per il porto di Cagliari. In auto - Dal porto o aeroporto di Cagliari: seguire le indicazioni per Muravera sulla SS 554 Bis e successivamente SS 125 VAR, svoltare allo svincolo di Olia Speciosa ed immettersi sulla strada provinciale 97, seguendo le indicazioni per Costa Rei Nord, direzione Capo Ferrato. Dal porto o aeroporto di Olbia: seguire indicazioni per la Statale 131, direzione Cagliari; evitando di entrare in città si seguono le indicazioni per Quartu S. Elena per poi prendere la Statale 554, direzione Muravera svoltare allo svincolo di Olia Speciosa ed immettersi sulla strada provinciale 97, seguendo le indicazioni per Costa Rei Nord, direzione Capo Ferrato

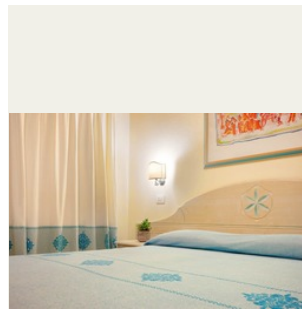

DESCRIZIONE E SERVIZI: sorge su un'area privata protetta di oltre 5 ettari e dispone di 216 camere, tutte arredate in tipico stile sardo, suddivise tra camere Doppie, Triple, Quadruple (con letto a castello) e Bilocali Family Room, tutte con patio o veranda, dislocate in diverse villette al piano terra o in palazzine a due piani, circondate da una ricca vegetazione mediterranea. Camere Doppie: con due letti singoli o letto matrimoniale, sono dotate di patio o veranda attrezzati con tavolino, sedie, posacenere e stendi biancheria, servizi privati con doccia, asciugacapelli, set cortesia, aria condizionata a comando individuale, telefono, cassetta di sicurezza elettronica, minibar (consumazioni a pagamento), TV LCD. Camere Triple: con tre letti singoli o letto matrimoniale + letto singolo sono dotate di patio o veranda attrezzati con tavolino, sedie, posacenere e stendi biancheria, servizi privati con doccia, asciugacapelli, set cortesia, aria condizionata a comando individuale, telefono, cassetta di sicurezza elettronica, minibar (consumazioni a pagamento), TV LCD. Camere Quadruple: con letto matrimoniale + 1 letto a castello aggiunto, sono dotate di patio o veranda attrezzati con tavolino, sedie, posacenere e stendi biancheria, servizi privati con doccia, asciugacapelli, set cortesia, aria condizionata a comando individuale, telefono, cassetta di sicurezza elettronica, minibar (consumazioni a pagamento), TV LCD. Bilocali Family Room composti da doppio ambiente, unico servizio con doccia, con letto matrimoniale e letto singolo + camera con 2 letti singoli, sono dotate di patio o veranda attrezzati con tavolino, sedie, posacenere e stendi biancheria, asciugacapelli, set cortesia, aria condizionata a comando individuale, telefono, cassetta di sicurezza elettronica, minibar (consumazioni a pagamento), TV LCD.



Ristorante: Il Resort dispone di un apprezzatissimo ristorante con veranda coperta aperta su due lati e sala interna climatizzata. Il servizio offre giornalmente un'ampia varietà gastronomica in un'atmosfera serena e informale con servizio a buffet. La prima colazione, oltre alla consueta caffetteria, propone un'ampia selezione di alimenti dolci e salati. Per il pranzo e la cena la ricca e variegata proposta gastronomica comprende specialità piatti della cucina tipica sarda e della cucina nazionale, con acqua naturale o gassata in bottiglia e vino della casa alla spina bianco o rosso inclusi ai pasti. Durante la settimana sono previste due serate a tema; una sarda, con pietanze tipiche regionali e una "del pescatore" a base di pesce (pietanze alternative a base di carne e/o vegetariane sono sempre presenti). Il ristorante non offre un menù vegetariano e/o vegano dedicato; la cucina potrebbe proporre un piatto che soddisfi la dieta seguita se il buffet non prevedesse nessuna opzione corrispondente a tale scelta alimentare (es. pasta con verdure).

Intolleranze: Per gli ospiti con intolleranze alimentari (quali al glutine o al lattosio) sono disponibili prodotti base confezionati (pane, pasta, biscotti,

ecc.). È sempre richiesta la segnalazione di eventuali intolleranze alimentari in fase di prenotazione e al check-in. Il Resort non dispone di un'area separata per la cucina senza glutine; pertanto, non può essere garantita l'assenza di contaminazioni per i prodotti non confezionati. **Biberoneria:** A disposizione per i più piccoli, un locale non assistito e attrezzato con piastre, lavandino, frigorifero, scaldabiberon, microonde, frullatore, sterilizzatore, pentole, stoviglie e tovagliette. Inoltre, sono disponibili durante l'orario di apertura del ristorante prodotti base cucinati e non: brodo vegetale, passato di verdure, sugo fresco, pastine, yogurt, martellatine, biscotti, tisane, tè e frutta fresca. Sono esclusi latte (liquido e in polvere) e prodotti specifici per la prima infanzia come gli omogeneizzati.

Servizi: Ricevimento h24 con area TV, Bar Centrale, Area Teatro all'aperto per spettacoli serali, Area Mini-Club con Parco Giochi all'aperto, Piscina per adulti con zona degradante non separata adatta anche ai bambini, Bazar (con tabacchi, giornali, complementi per il mare, souvenir, articoli da regalo e per la cura della persona), campo polivalente tennis/calciotto interno alla struttura e il nuovissimo campo di padel, area Fitness coperta all'aperto, Campo da Beach Volley in spiaggia, Canoe, Pedalò, Navetta interna da e per la spiaggia e Parcheggio privato esterno, non coperto e non custodito. È inoltre presente un Beach Bar, con servizi igienici e docce sempre a disposizione. **Wi-Fi:** Connessione gratuita con copertura nelle aree comuni (ricevimento, bar centrale e piscina).

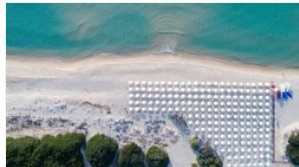

Spiaggia: Punto forte del Resort, di sabbia bianca e fine, è attrezzata con un ombrellone e due lettini per camera (indipendente dal numero di occupanti la camera) dalla 3° fila (la prima e la seconda fila sono a pagamento e prenotabili in loco). La spiaggia (distante 500 metri ca. dal corpo centrale), è raggiungibile percorrendo all'interno del Resort un comodo camminamento in piano oppure viaggiando con una comoda navetta elettrica, con punto di raccolta all'inizio del camminamento. Importante e comodo Beach Bar, con annessi servizi igienici e docce, situato a pochi passi dalla concessione balneare privata del Resort.

Animazione e Attività: Il coinvolgente Team Animazione allietta le giornate con un programma di giochi, attività ricreative, tornei, aerobica e danza, per un soggiorno all'insegna del divertimento e intrattenimento serale con piano bar e spettacoli in anfiteatro. Per i bambini: Mini-Club (4/12 anni), mattino e pomeriggio e Young Club (12/17 anni) per i più grandi, con assistenza di personale dedicato. Mini-Club: ha staff dedicato ai più piccoli con attività ludiche, didattiche e ricreative, divise per fasce di età: 4/8 anni e 8/12 anni. Junior Club: ha staff dedicato per dare ai teenager (12/17 anni) la possibilità di socializzare in compagnia dei coetanei durante gli appuntamenti, gli eventi e le attività loro dedicate.

Tessera Club (Obbligatoria dai 4 anni compiuti e da pagare all'arrivo in loco contestualmente all'imposta di soggiorno nella misura stabilita dal Comune di Muravera) include: animazione diurna e serale, Mini-Club (4/12 anni) e Young Club (12/17 anni), utilizzo delle attrezzature sportive e ricreative, servizio spiaggia con un ombrellone e due lettini per camera dalla 3° fila (indipendente dal numero di occupanti la camera), piscina con solarium attrezzato con docce, lettini e ombrelloni fino ad esaurimento, campo da beach volley, parco giochi, canoe, pedalò, il nuovissimo campo di padel e il campo polivalente tennis/calciotto interni alla struttura.

A pagamento: Escursioni, servizio diving (esterno), servizio lavanderia e stireria, servizio baby-sitting, noleggio bici, auto e teli mare, servizio taxi, fotografo e pasti extra al proprio trattamento di pensione completa. I pocket lunch/dinner sono disponibili su richiesta e sostitutivi dei pasti in ristorante già inclusi e previsti nel trattamento prenotato.

Animali: Sono ammessi, in numero limitato e previa richiesta, cani di piccola taglia, max. 10 kg, al costo di 20,00 € a notte, sanificazione finale inclusa.

SOGGIORNI: Arrivi e partenze ricadono di venerdì e/o martedì. Check-in (consegna della camera) dalle ore 16:00, check-out (riconsegna della camera) entro le ore 10:00. Eventuali richieste di rilasci posticipati sono disponibili salvo disponibilità da verificare in loco con pagamento diretto in struttura.